

Πλεονεκτήματα Electis 750WG

- Πολύπλευρος τρόπος δράσης με βάση τα δραστικά συστατικά του
- Νέα δραστική ουσία (zoxamide) με μοναδικό και νέο τρόπο δράσης
- Ισχυρή δράση κατά των ζωοσπορίων
- Εξαιρετική προστασία σε φύλλα, στελέχη και παραγωγή
- Ιδιαίτερα ανθεκτικό στο ξέπλυμα από βροχή ή πότισμα
- Σημαντικός παράγοντας στα προγράμματα διαχείρισης ανθεκτικότητας
- Είναι συμβατό σε προγράμματα IPM



Αρ. Εγκρ. Κυκλ.: 60284/ 29-7-2010 έως 30-6-2016



ΕΠΙΒΛΑΒΕΣ



ΕΠΙΚΙΝΔΥΝΟ ΓΙΑ ΤΟ ΠΕΡΙΒΑΛΛΟΝ

- Ερεθίζει το αναπνευστικό σύστημα.
- Μπορεί να προκαλέσει ευαισθητοποίηση όταν εισπνέεται.
- Μπορεί να προκαλέσει ευαισθητοποίηση σε επαφή με το δέρμα.
- Πιθανός κίνδυνος δυσμενών επιδράσεων στο έμβρυο κατά τη διάρκεια της κύησης.

ΦΥΛΑΞΤΕ ΤΟ ΚΛΕΙΔΩΜΕΝΟ ΚΑΙ ΜΑΚΡΙΑ ΑΠΟ ΠΑΙΔΙΑ

«Για να αποφύγετε κινδύνους για την ανθρώπινη υγεία και το περιβάλλον, ακολουθείστε τις οδηγίες χρήσης».

Η χρήση φυτοπροστατευτικών πρέπει να γίνεται σύμφωνα με τις οδηγίες της ετικέτας. Γιαυτό πριν την χρήση διαβάστε προσεκτικά την ετικέτα του προϊόντος

ΦΑΣΜΑ ΔΡΑΣΗΣ:

Πατάτα, τομάτα (υπαίθρου):

Για την καταπολέμηση του περονόσπορου.

Δόση: 180 γρ./ στρέμμα.

Μέγιστος αριθμός εφαρμογών ανά καλλιεργητική περίοδο: 3

Αμπέλι: Για την καταπολέμηση του περονόσπορου.

Δόση: 180 γρ./ 100 λίτρα νερό.

Μέγιστος αριθμός εφαρμογών ανά καλλιεργητική περίοδο: 4

Τρόπος εφαρμογής: Εφαρμογές με ψεκασμούς φυλλώματος.

Τελευταία επέμβαση πριν τη συγκομιδή:

Πατάτες, Τομάτες: 7 ημέρες

Σταφύλια (Επιτραπέζια & Οινοποιήσιμα): 28 ημέρες



ΕΛΑΝΚΟ ΕΛΛΑΣ

ΕΛΑΝΚΟ ΕΛΛΑΣ Α.Ε.Β.Ε.

ΑΘΗΝΑ: Μεσογείων 335, 152 31 Χαλάνδρι

Τηλ.: 213 006 5000

ΘΕΣ/ΚΗ: Τηλ.: 2310 289 100

E-mail: contact@elanco.gr

www.elanco.gr



Electis

750 WG

(8,3% zoxamide + 66,7% mancozeb)

Για το σήμερα και το αύριο

**ΝΕΟ ΜΥΚΗΤΟΚΤΟΝΟ ΚΑΤΑ ΤΟΥ ΠΕΡΟΝΟΣΠΟΡΟΥ
ΣΕ ΠΑΤΑΤΑ-ΑΜΠΕΛΙ-ΤΟΜΑΤΑ***



* υπαίθρου



Electis

750 WG

(8,3% zoxamide + 66,7% mancozeb)

Το Electis 750WG είναι ένα μυκητοκτόνο επαφής για την καταπολέμηση του περονόσπορου σε πατάτα, αμπέλι και τομάτα υπαίθρου.

ZOXAMIDE

Διαφορετικός-μοναδικός τρόπος δράσης

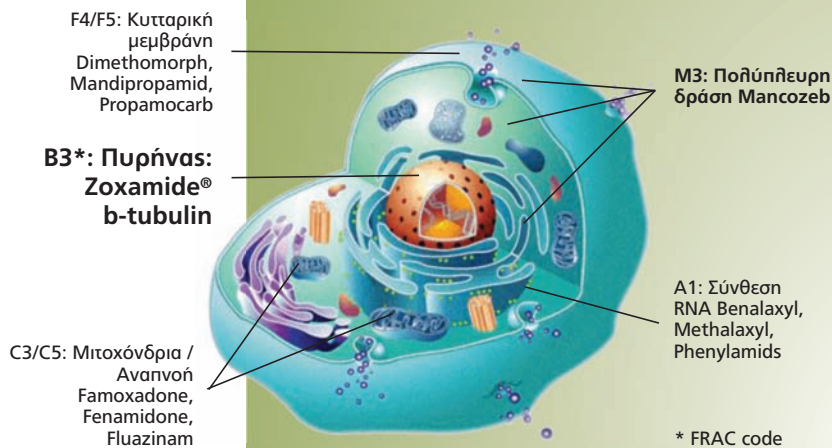

Το zoxamide παρεμβαίνει στην διαίρεση του πυρήνα των κυτάρων και σταματά την ανάπτυξη του βλαστικού σωλήνα

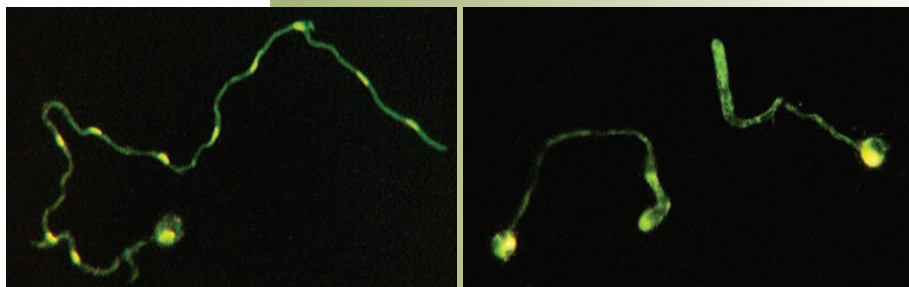

Αψέκαστο
(σχηματισμός 10 νέων πυρήνων)

Zoxamide
(6 ώρες μετά την εφαρμογή σταματάει της κυτταρικής διαίρεσης)

Αναστέλλει την απελευθέρωση των ζωοσπορίων παρέχοντας έτσι εξαιρετική προστασία κονδύλων και καρπών

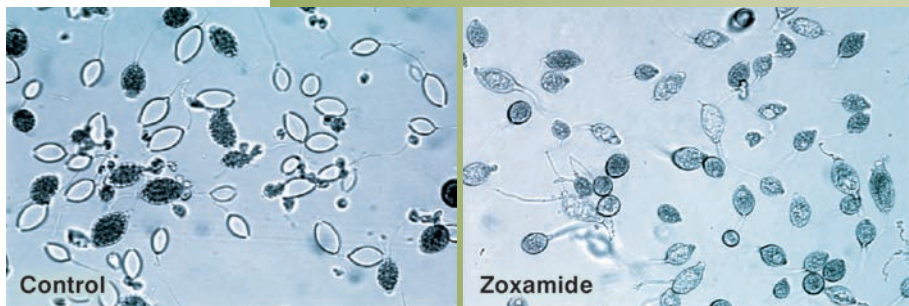

Εκατομύρια ζωοσπόρια εκτινάσσονται. Τα περισσότερα σποριάγγεια είναι άδεια, με αποτέλεσμα την μόλυνση του κονδύλου

Τα ζωοσπόρια είναι δεσμευμένα, τα σποριάγγεια γεμάτα από μη διαχωριζόμενο γενετικό υλικό

Το Electis 750WG είναι συνδυασμός δυο δραστικών ουσιών:

Του Zoxamide:

- Το zoxamide ανήκει στην ομάδα των βενζαμιδίων.
- Το zoxamide εμποδίζει την παραγωγή της πρωτεΐνης **β-tubulin**, η οποία μετέχει στη διαδικασία διαίρεσης του πυρήνα των κυτάρων κατά τον πολλαπλασιασμό τους, με αποτέλεσμα:
- Ο πυρήνας των κυτάρων δεν διαιρείται.
- Τα κύτταρα δεν μπορούν να διαιρεθούν και δεν αναπαράγονται.
- Σταματά την είσοδο του μολύσματος στους φυτικούς ιστούς προστατεύοντας έτσι την καλλιέργεια από την μόλυνση.

Του Mancozeb:

- Δρα στο κυτταρικό μεταβολισμό των μυκήτων σε πολλά και διαφορετικά σημεία.
- Σταματά την βλάστηση των σπορίων.
- Διαφορετικός αλληλά συμπληρωματικός τρόπος με το zoxamide.
- Αποδεδειγμένη αποτελεσματικότητα για περισσότερο από 40 χρόνια.

Χημικός τύπος του Zoxamide

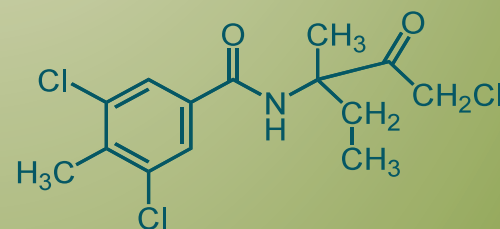

Το Electis 750WG είναι ένα πολύ ισχυρό προστατευτικό μυκητοκτόνο, που απορροφάται και δεσμεύεται στα φύλλα, δείχνοντας εξαιρετική αντοχή μετά από βροχή ή άρδευση (έως 80mm).

Η ισχυρή έλξη στις κηρώδεις επιφάνειες και την επιδερμίδα προσδίδει στο Electis 750WG ακόμη ένα ξεχωριστό τρόπο προστασίας του φυτού.

Απορρόφηση και διάχυση του Electis 750WG στον φυτικό ιστό

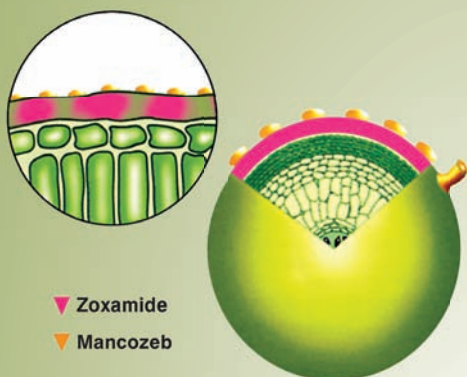

Διεισδυτικότητα Zoaxamide στα φύλλα Ανιχνευθέντα ποσοστά Electis 750WG μέσα στα φύλλα

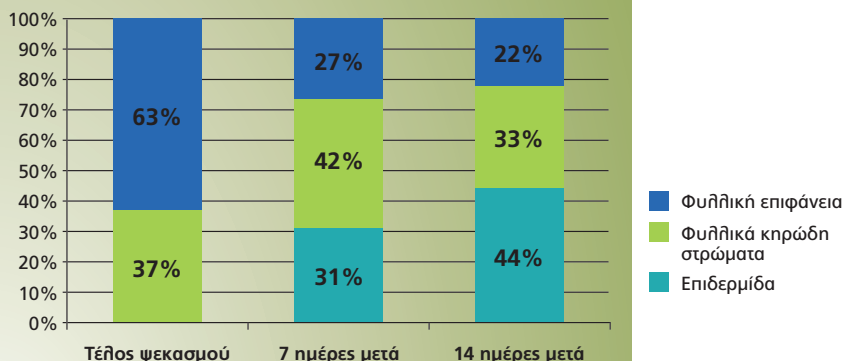

Χρόνος εφαρμογής

- Το Electis 750WG εφαρμόζεται προληπτικά στα πρώτα στάδια ανάπτυξης των ασθενειών και εφόσον οι συνθήκες είναι ευνοϊκές για την ανάπτυξη τους
- Η εφαρμογή προτείνεται να γίνεται στη διάρκεια πλήρους ανάπτυξης της καλλιέργειας έως λίγο πριν την συγκομιδή
- Παρέχει αποτελεσματική προστασία των κονδύλων, βότρεων και καρπών, σε πατάτα, αμπέλι και τομάτας αντίστοιχα, ενάντια στην μόλυνση από περονόσπορο.

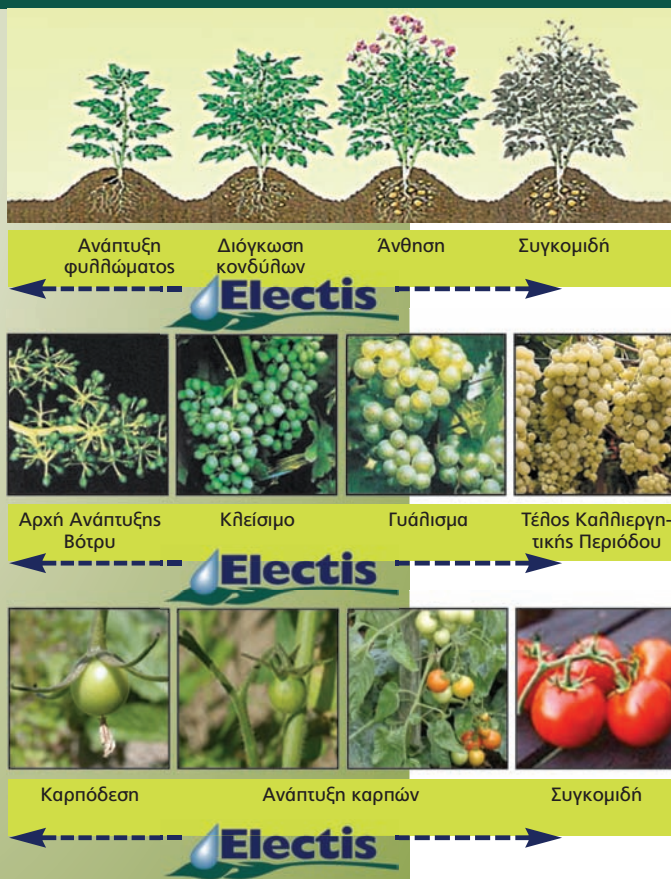

Η χρήση του Electis 750WG σε προγράμματα ψεκασμών και σε εναλλαγή με μυκητοκτόνα από διαφορετικές ομάδες, αποτελεί ένα ισχυρό παράγοντα στη διαχείριση ανθεκτικότητας του περονόσπορου.